

POLONIA

AL

COMPLETO

Mayo 2025

**Descuento especial (10%),
para sanitarios y familiares.**



Viajes Nefer S.L.
c/ Ramón y Cajal nº 6 pta. 6 Torrent, Valencia
www.viajesnefer.es 636512842-632045368

CATEGORÍA 4 **** Sup.

8 DIAS / 7 NOCHES

2 NOCHES VARSOVIA
1 NOCHE EN POZNAN
1 NOCHE WROCLAW
3 NOCHES CRACOVIA



SALIDA 23 / 05 Y VUELTA 30 / 05

VUELOS DIRECTOS DESDE VALENCIA, SEVILLA, MALAGA, MADRID y BARCELONA

VISITANDO:

CRACOVIA, AUSCHWITZ, WROCLAW, POZNAN, TORUN, GDANSK, VARSOVIA



Viajes Nefer S.L.
c/ Ramón y Cajal nº 6 pta. 6 Torrent, Valencia
www.viajesnefer.es 636512842-632045368

ITINERARIO

DIA 23 /05 DESTINO ORIGEN - VARASOVIA

Presentación en el aeropuerto tres horas antes de salida del avión para embarcar en un vuelo directo con destino a Varasovia . Llegada, traslado al hotel y alojamiento.

DÍA 24 /05 VARSOVIA (PENSIÓN COMPLETA)

La capital de Polonia, **Varsovia**, se encuentra en el centro del país y está localizada sobre las principales rutas de tránsito internacional. Ocupa ambas orillas del río Vístula. La ciudad tiene una población de casi 1.7 millones de habitantes. La característica más llamativa de Varsovia ha sido su regeneración después de la devastación sufrida durante la Segunda Guerra Mundial. Las primeras bombas de la Luftwaffe alemana cayeron en la ciudad al amanecer del 1 de septiembre de 1939. Durante la ocupación nazi, casi el 85% de la ciudad se vio reducida a escombros y 700.000 personas perdieron la vida.

Arrasada como resultado de las órdenes de Hitler en 1945, la mayor parte de Varsovia fue reconstruida en una docena de años. En el Museo Histórico de la Ciudad de Varsovia, en la Plaza de la Ciudad Vieja, se visualiza una película que describe la devastación de la ciudad.

Después del desayuno, **visita guiada por Varsovia**. Un ambiente especial reina en el casco antiguo (Stare Miasto), completamente reconstruido después de la guerra y reconocido como Patrimonio de la Humanidad por la UNESCO. **La Plaza del Mercado** es de gran belleza. Las construcciones que bordean las calles que forman la Vía Real son en su mayor parte edificios históricos. Pasamos por **el Palacio Real**, que a lo largo de su historia ha sido constantemente remodelado y ampliado, fue la residencia de los reyes polacos y después de la Dieta, el Parlamento polaco. Almuerzo y tiempo libre. Cena y alojamiento.



DÍA 25 / 05 VARSOVIA - TORUN -POZNAN (PENSIÓN COMPLETA)

Después del desayuno, salida por carretera hacia **TORUN**, ciudad natal de Nicolás Copérnico. Asentada a ambas orillas del río Vístula, posee la mayor riqueza de arquitectura gótica de Polonia. Su centro histórico, con una distribución de gran originalidad, forma parte de la lista de Monumentos de la UNESCO. En esta ciudad destaca **la Plaza Mayor**, con el Ayuntamiento en su parte central. Desde lo alto de la torre del ayuntamiento se puede conseguir una maravillosa vista panorámica. Otros monumentos son **la estatua de Copérnico**, **la casa de la familia de Copérnico**, tres **iglesias góticas**, las **murallas defensivas** y accesos medievales a la ciudad, las ruinas de un castillo de los caballeros teutónicos y la **Torre Torcida**. Además, numerosos museos, un **planetario** y un **museo de arquitectura** tradicional al aire libre. Torun es también la capital de Piernik, conocido en inglés como gingerbread, y en español, pan/pastel de especias y miel. Después del almuerzo salida por carretera hacia **POZNAN**, llegada al hotel y alojamiento.



DÍA 26 / 05 POZNAN - WROCLAW (PENSIÓN COMPLETA)

Después del desayuno, salida para **visitar Poznan**, es la capital de la provincia de Gran Polonia (Wielkopolska) y es la ciudad en donde hace algo menos de mil años nació el Estado polaco. El origen de esta ciudad se remonta al siglo X, cuando el Duque Mieszko I escogió esta ciudad como una de las capitales de su Ducado y en el año 968 se crea el primer obispado y se construye la primera catedral de Polonia. Debido a su situación geográfica y su situación al oeste del Reino, fue ganando importancia como núcleo de actividades comerciales y como importante centro de ferias. Almuerzo y continuación hacia **WROCLAW**. Llegada al hotel, cena y alojamiento.



DÍA 27 / 05 WROCLAW – CRACOVIA (Media pensión)

Wroclaw, situada a pie de las Montañas Sudete, es una de las ciudades más antiguas y hermosas de Polonia, cuenta con una historia tormentosa e interesante, en la que se han entrelazado las influencias alemanas, austriacas y checas. La ciudad atrae a los turistas polacos y extranjeros por su arquitectura excepcional, así como por los numerosos festivales y la exuberante vida nocturna. Destaca **la Plaza del Mercado** de Wroclaw, una de las más grandes. Después del desayuno, visita de esta encantadora ciudad de historia milenaria conocida como la “Venecia Polaca”, por sus canales, donde destaca su hermosa plaza del Mercado, el Ayuntamiento de estilo gótico con el reloj astronómico del siglo XVI, la **antigua universidad** y la **Catedral**, situada en la isla de la Arena. Después del almuerzo salida por carretera hacia **CRACOVIA**, llegada al hotel y alojamiento



DÍA 28 / 05 CRACOVIA (Media pensión)

Desayuno en el hotel y visita de Cracovia, antigua capital de Polonia, continúa siendo una de las ciudades más importantes del país y gracias al excelente estado de conservación de sus construcciones y a su rico patrimonio artístico y cultural es considerada una de las ciudades más bellas de toda Europa.

Disfrutaremos de su arquitectura románica, gótica, renacentista y barroca de la ciudad antigua, su magnífica **plaza del Mercado**, **la torre del Ayuntamiento**, el **barrio judío** y el edificio de la **antigua universidad Jagiellonica** (Collegium Maius). Almuerzo.



Por la tarde salida para realizar una excursión a **Wieliczka** para visitar **las minas de Sal Gema**, reconocidas como Patrimonio de la Humanidad por la UNESCO. Cena tradicional judía con un concierto. Regreso al hotel y alojamiento.

DÍA 29/ 05 CRACOVIA - OSWIECIM (AUSCHWITZ) CRACOVIA (Media pensión)

Desayuno y salida hacia **El Museo Nacional del Antiguo Campo de Concentración Nazi Auschwitz-Birkenau**, creado por el estado polaco justo después de la salida de los nazis de Polonia. Es para muchos viajeros una visita clave - aunque puede resultar dura, durante su estancia en Polonia. **La ciudad de Oswiecim**, nombre polaco de la localidad que cuenta con una historia bastante más remota que el campo.

salida hacia Oswiecim (Auschwitz) para visitar el campo de concentración, este tristemente conocido lugar de la historia europea, a unos 60 km de Cracovia es símbolo del Holocausto, convertido en un lugar conmemorativo y de reflexión sobre las atrocidades de la guerra de Europa. Más tarde haremos una parada en **el Santuario JasnaGora, con visita a la Virgen Negra de Czestichowa**. Almuerzo y regreso a Cracovia. Llegada al hotel y alojamiento.



DÍA 30 / 05 CARACOVIA - DESTINO ORIGEN

Desayuno, a la hora prevista traslado al aeropuerto para salir en vuelo regular de regreso a destino origen, Sevilla, Málaga, Valencia , Barcelona o Madrid respectivamente.

FIN DEL VIAJE



Precios por persona

Precio especial con el 10% de descuento aplicado para sanitarios y familiares,

por persona (hab. doble o triple) _____

1.860 €

Precio para no sanitarios

por persona (hab. doble o triple) _____

2.070 €

Suplemento individual (sanitarios y no sanitarios) _____

460 €

HOTELES PREVISTOS

VARSOVIA: NOVOTEL CENTRUM 4** O SIMILAR**



CRACOVIA HOTEL INX DESIGN 4** O SIMILAR**

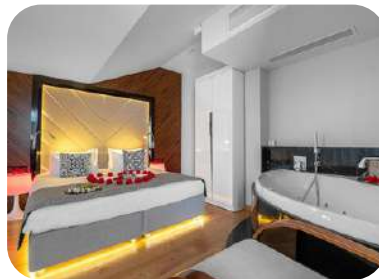

POZNAN NOVOTEL POZNAN CENTRUM 4** O SIMILAR**



WROCLAW WYNDHAM WROCLAW 4** O SIMILAR**



Los alojamientos indicados son orientativos, se garantiza la categoría, pero no el hotel concreto ni la ubicación. El hotel definitivo se confirma unas semanas antes del viaje.



Viajes Nefer S.L.
c/ Ramón y Cajal nº 6 pta. 6 Torrent, Valencia
www.viajesnefer.es 636512842-632045368

EL PRECIO INCLUYE:

- - Pasajes aéreos en vuelo especial o regular clase turista desde origen
- - Traslados aeropuerto - hotel - aeropuerto.
- - 2 noches Varsovia+ 1 noche en Poznan +1 noche en Wroclaw. Pensión completa.
- - 3 noches Cracovia. Media pensión.
- - Transporte en autocar Gran Turismo (o minibús).
- - Alojamiento y desayuno en hoteles 4****Superior.
- - Régimen alimenticio, 3 cenas en hotel y 6 almuerzos en restaurante, (sin bebidas).
- - Guía acompañante de habla hispana durante el circuito.
- - Las visitas previstas en el programa.
- - Guías locales en Cracovia, Wroclaw, Gdansk y Varsovia.
- - Entrada al castillo Real de Varsovia y al antiguo campo de concentración de Auschwitz (Oswiecim).
- - Seguro básico.

EL PRECIO NO INCLUYE:

- - Entradas a museos o monumentos no indicados en el programa.
- - Bebidas y propinas.
- - Seguro especial de asistencia médica y cancelación (70 €).
- - Propinas generales 20 € por persona.

NOTAS IMPORTANTES

- Esta cotización está hecha con el cálculo de tasas a fecha de 28 de octubre de 2024, válido hasta el 1 de Diciembre 2024.
- Precio sujeto a disponibilidad aérea y terrestre en el momento de efectuar la reserva.
- Precio para grupo mínimo de 20 personas.
- El orden de las visitas puede ser alterado, sin que ello afecte a la total realización de las visitas previstas.

Condiciones de Cancelación

Se puede Cancelar sin gastos hasta 2 meses antes de la fecha de salida, posteriormente se aplicarán penalizaciones acorde a los servicios ya contratados.

FORMA DE PAGO

Abono de un depósito de 850 € en el momento de formalizar la reserva.
Abono del importe restante un mes antes de la fecha de salida.

DATOS BANCARIOS

Beneficiario: VIAJES NEFER S.L.
Banco Sabadell: ES 82 00811195930001441252
Concepto: Nombre y Apellidos – grupo Polonia Mayo 2025

